Marianne Kuntze-Wagner. Bahnhofstr.67. 71729 Erdmannhausen

ÜBER DIE MALERIN

Marianne Kuntze-Wagner (Jahrgang 1948) ist ehemalige Lehrerin, Autorin, Malerin, Familien - und System-Aufstellerin und Coach.

Sie versteht ihre künstlerische Tätigkeit als Ausdruck innerer Bilder, als „Seelenlandschaften“ oder „Innenansichten“. Ihre vorwiegend mit Acryl gestalteten Gemälde haben durch ihre in mehreren Schichten aufgetragenen oft leuchtenden Farben und durch schwungvolle, eigenwillige Formen teilweise fast meditativen Charakter.

Der subjektive Blick auf die Wirklichkeit, ob im Außen oder Innen, zeigt, was den Menschen bewegt.

In unterschiedlichen Abständen hat sie bereits mehrere Ausstellungen älterer und neuerer Gemälde gestaltet.
-Stocksberg-Meditationszentrum,
-U-Land Ludwigsburg, -Verwaltungsgericht Stuttgart, --Begegnungszentrum Karlsruhe, -Rosarium Stuttgart, -Rathaus Marbach/N, -Künstlermarkt Besigheim, -Enzpavillon Bietigheim-Bissingen…)

Marianne Kuntze-Wagner lebt in Erdmannhausen bei Marbach/N mit ihrer Labradorhündin Ronja.

Homepage: www.marianne-kuntze-wagner.de

Im Fluss

80 x 60 cm

Kurzer Stopp

80 x 60 cm

Im Bewusstsein

50 x 70 cm

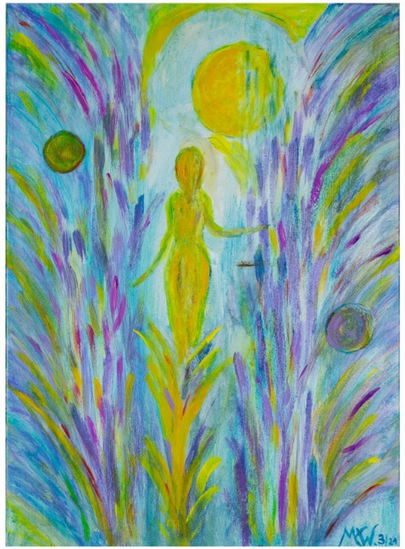

Im Aufbruch

50 x 70 cm

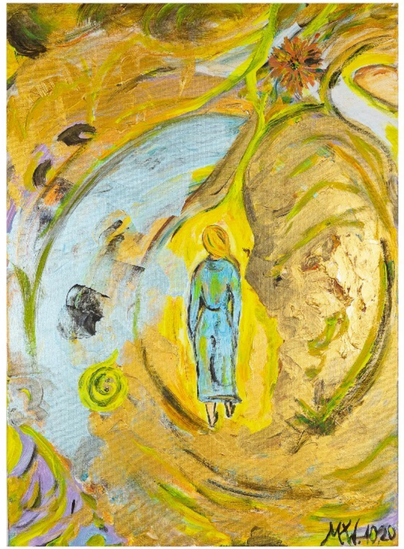

Neue Wege

50 x 70 cm

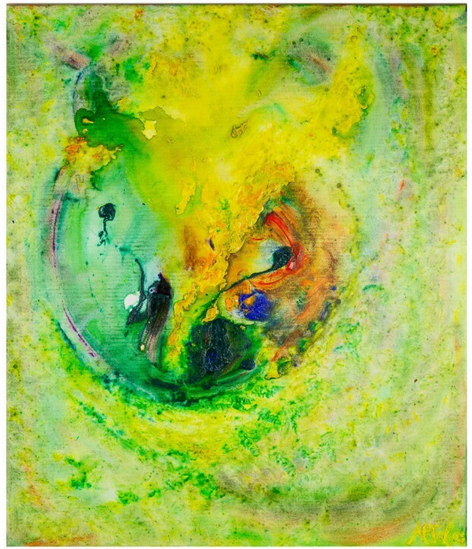

Öffnung

60 x 70 cm

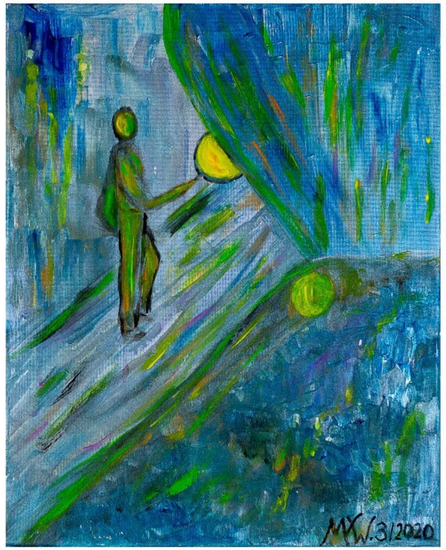

Nach oben

40 x 50 cm

Im Blau

60 x 80 cm

Vergessen

60 x 60 cm

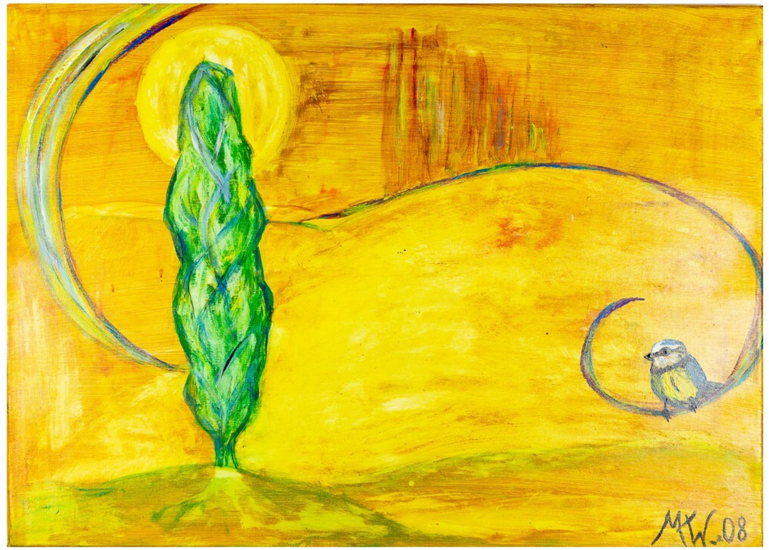

Wahrnehmung

80 x 60 cm

Fürsorge

50 x 50 cm

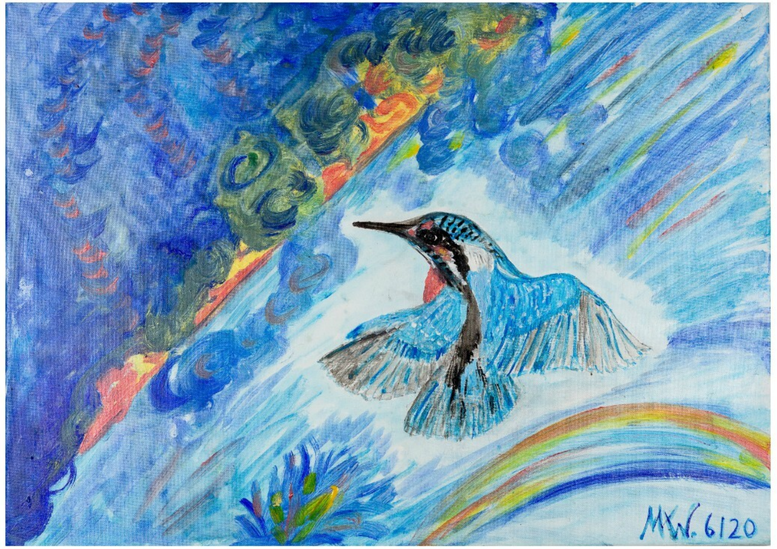

Eisvogel

70 x 50 cm

Wassermeditation

50 x 50 cm

Männlicher Schutzengel

40 x 40 cm

Weiblicher Schutzengel

40 x 40 cm

Engel
50 x 50 cm

Vorfrühling

50 x 40 cm (oval)

Unterwegs

50 x 50 cm

Phönix

50 x 50 cm

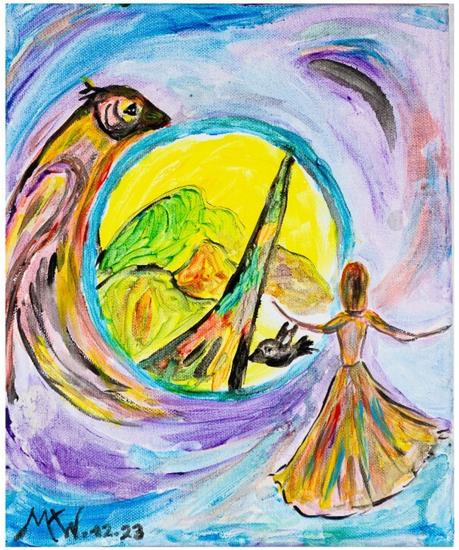

Ausblick

25 x 30 cm

Meditation

50 x 50 cm

Märchenwald

40 x 40 cm

Im Unwägbaren

40 x 40 cm

Kraftaufbruch

50 x 50 cm

Woanders

40 x 40 cm

Ziel im Blick

50 x 50 cm

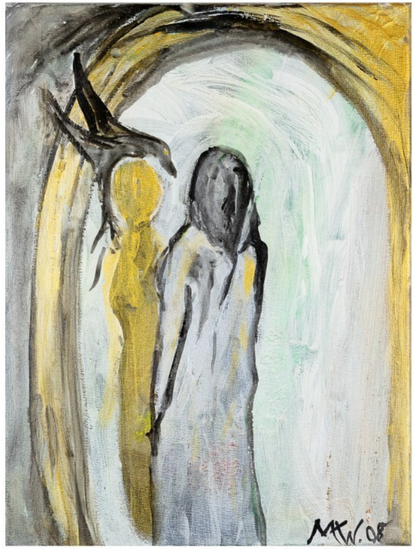

Schattenbewegung

30 x 40 cm

Dämonin

30 x 40 cm

Abflug

30 x 40 cm

An der Quelle

30 x 40 cm

Rotes Land

60 x 30 cm

Quelle des Lichts

30 x 60 cm

Expansion

40 x 50 cm

Vogelfrau

50 x 70 cm

Neues Land

70 x 50 cm

Entdeckung

D = 30 cm

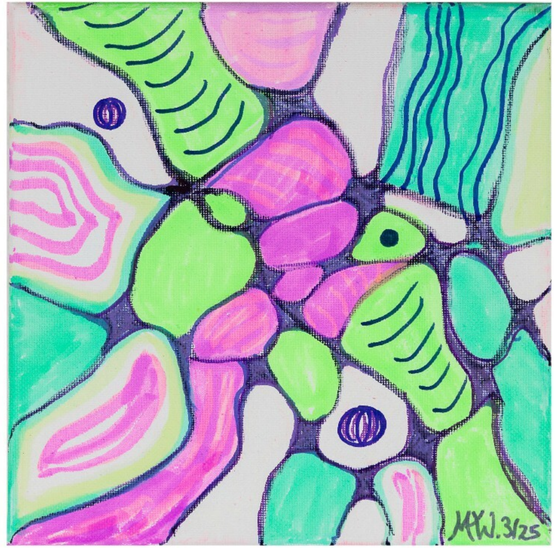

Im Auge der Zelle

20 x 20 cm

Zwischen den Welten

40 x 30 cm

Sprachlos

30 x 25 cm

In Bewegung

40 x 30 cm

Verwandlung

50 x 50 cm

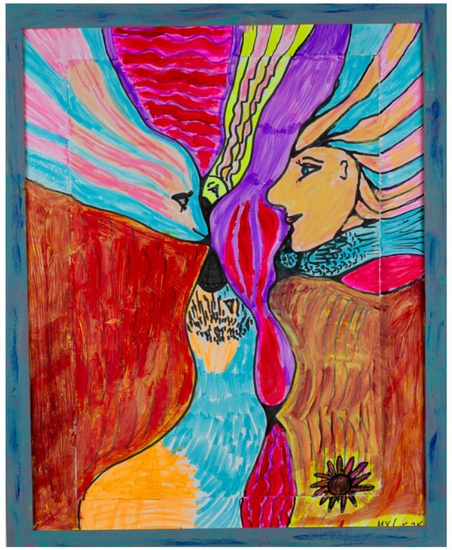

Transformation

40 x 50 cm

Rote Frau im Land

40 x 30 cm

Am Wegesrand

70 x 70 cm

Weiblich

40 x 50

Unter Wasser

120 x 40 cm

Der Weg

40 x 40 cm

Weibliche Stille

70 x 80 cm

Licht und Schatten

99 x 119 cm

Frequenzen

100 x 50 cm

Bewusstseinsdimensionen

50 x 50 cm

Abflug

90 x 110 cm

Zwischen Erde, Wasser und Himmel

119 x 99 cm

Mein Dank gilt der Fotografin Simone Emmert, die liebevoll und kompetent meine Bilder fotografiert und diesen Fotoband gestaltet hat. Ich kann sie nur wärmstens weiter empfehlen.
Danke liebe Simone

Marianne Kuntze-Wagner, Juni 2025

Fotografien: Simoneemmert-fotografie.de
Gestaltung und Produktion: Simone Emmert
Kunstwerke: Marianne Kuntze-Wagner